危险化学品安全管理培训

1.

2. 卸

3.卸

4. 卸

5. MSDS)

6. 关 卸

1.

4

500~700与

10与 1000

卸 央 与

半 你与

万与 半 与些

半 半 ，

卸 半与

卸

关 2 --

℃ 万

万

央 位且 作

们 (卸)

万

发

们发

卸

卸

发

卸

卸

卸

卸发

卸 =

2.卸

1. 1986 1990 变
卸 GB
6944-1986 发 卸 GB 12268-
1990 卸 卸
卸

卸

1.

卸

2.

2.1

2.2且

2.3

卸

3.

3.1何

3.2

3.3

卸

4.

4.1

4.2

4.3

卸

5.

5.1

5.2

卸

6.

6.1

6.1
( )

6.2

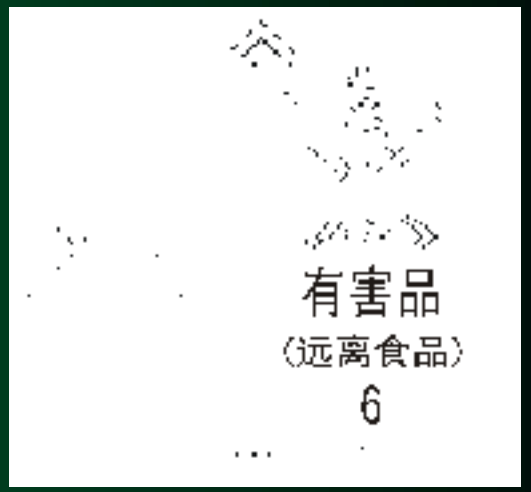

6.1
( )

卸

7.

7.万

7.

7.

卸

8.

8.1

8.2

8.3

卸　　卸

央

3.卸

卸

- 变

卸 变

且刷 变

央 变

十

十 关

变 卸

刷 半

卸

卸 十

万 万

公 完十且

- 发 央 2004 ； 16

十 变

15与

公 关

位 十

卸

卸

变 变

变 央

央

卸

℃ 且

且央 发 且

万

1984　12　3

变 3000
5与 15与
20 与
且
2004 20000
卸

“1984.12.03”

到

1986 4 26 1 24

具 到 变 们

守 变 发

央 1650与 半

31 与

到

“ 7 :15

关　　十　　且

十　　且

作

何　关

且　　且

何　　动

事故简要情况

7 15 1 30 万

变 I

刷 央 2

央 万 些 发

万 20 变

500

变 2 央 1

1 些 别 万

些

事故影响情况

℃

℃

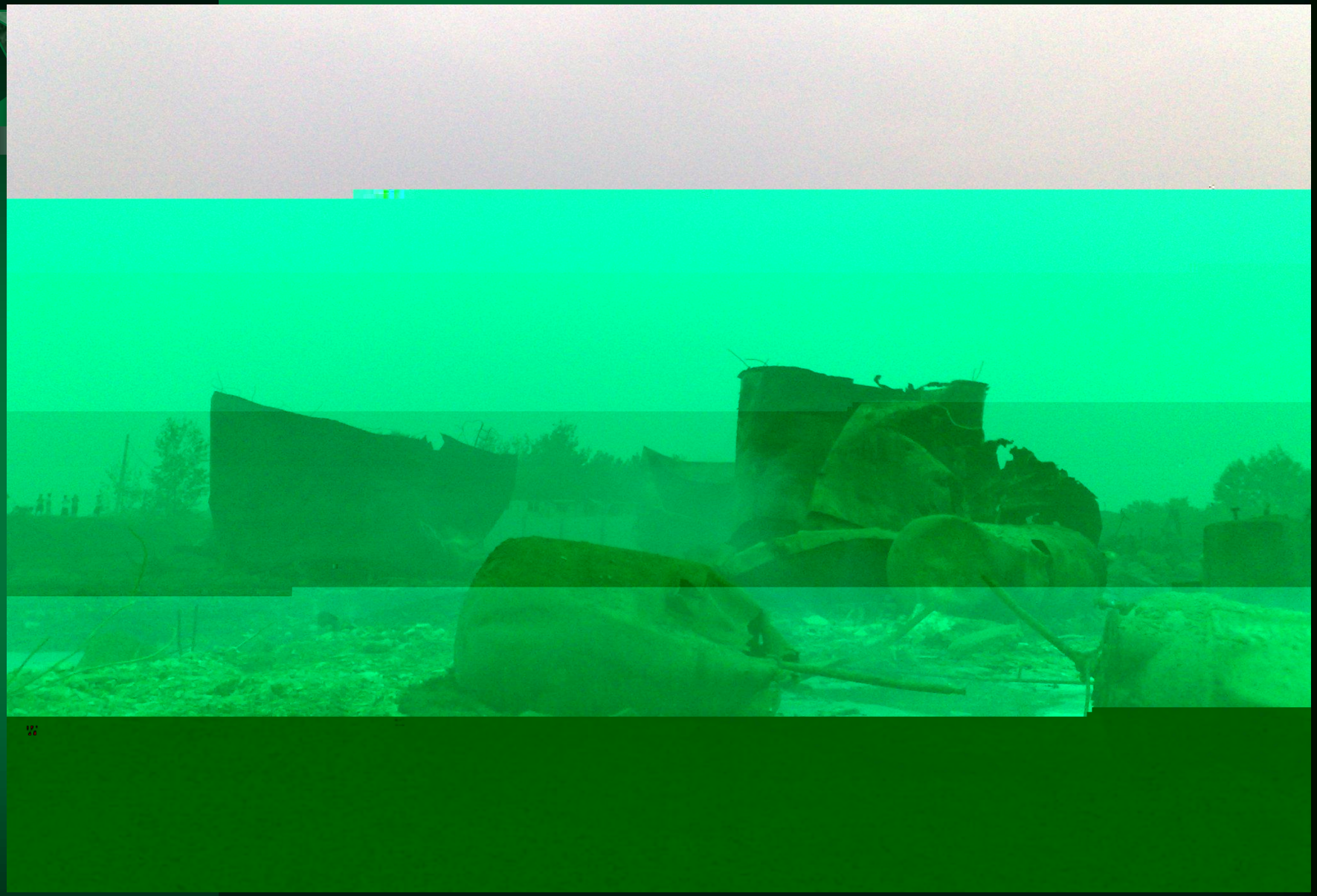

℃

偃师市顾县镇人民政府

℃

星药房

℃

℃

央　　十　　7.16

2010 7 16 18

( )

3000 348 17

17 9 45
15

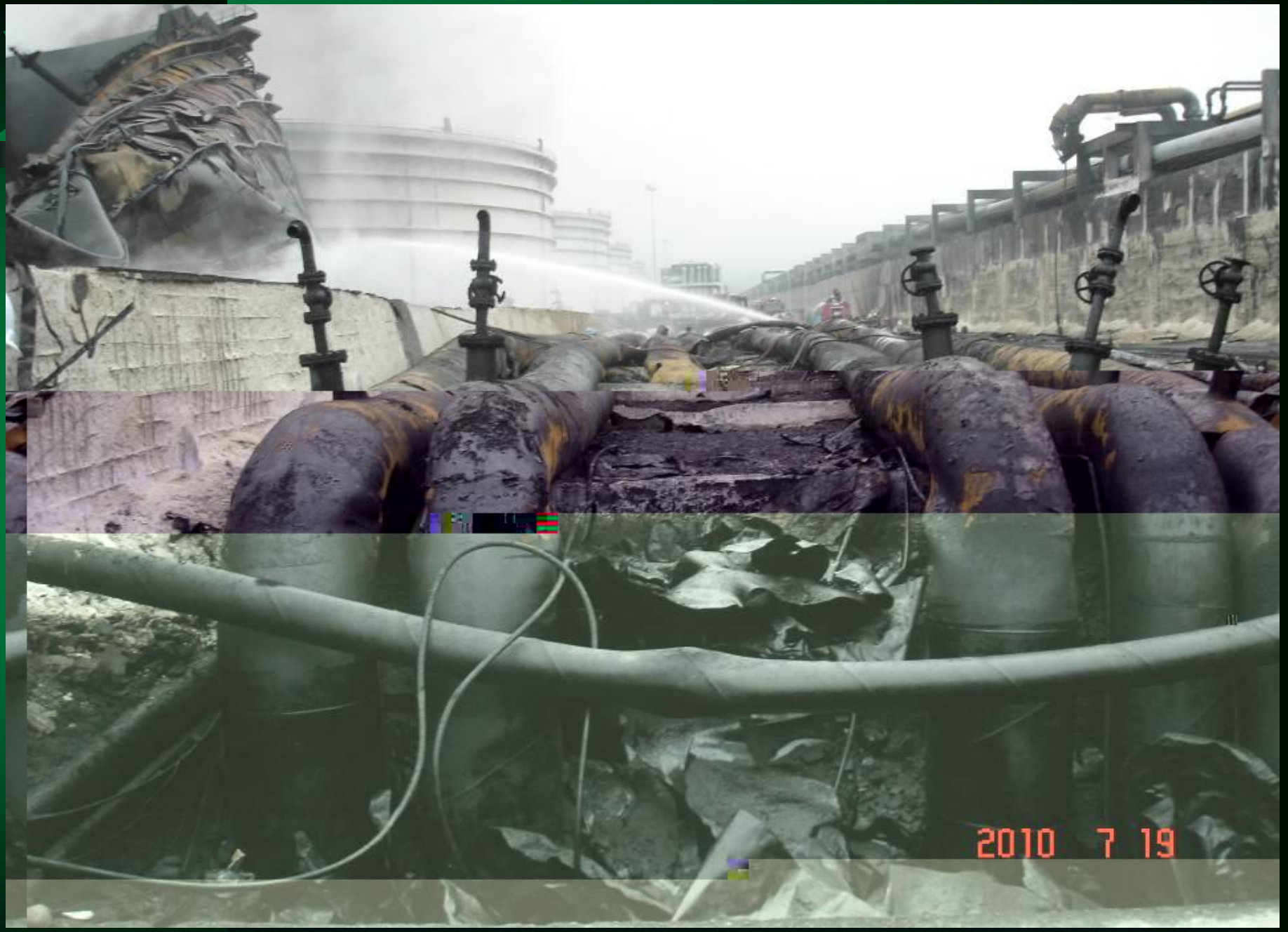
2010 7 19

CRI Online
新闻
国际在线

CRI online
新闻
国际在

℃

中新網
Chinanews.com

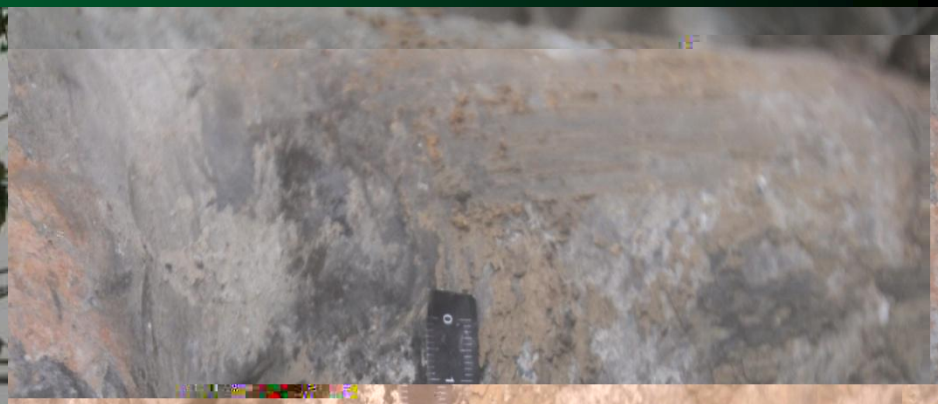

2010 7 28 10 11

15

22

120 14

3000

中新網
Chinanews.com

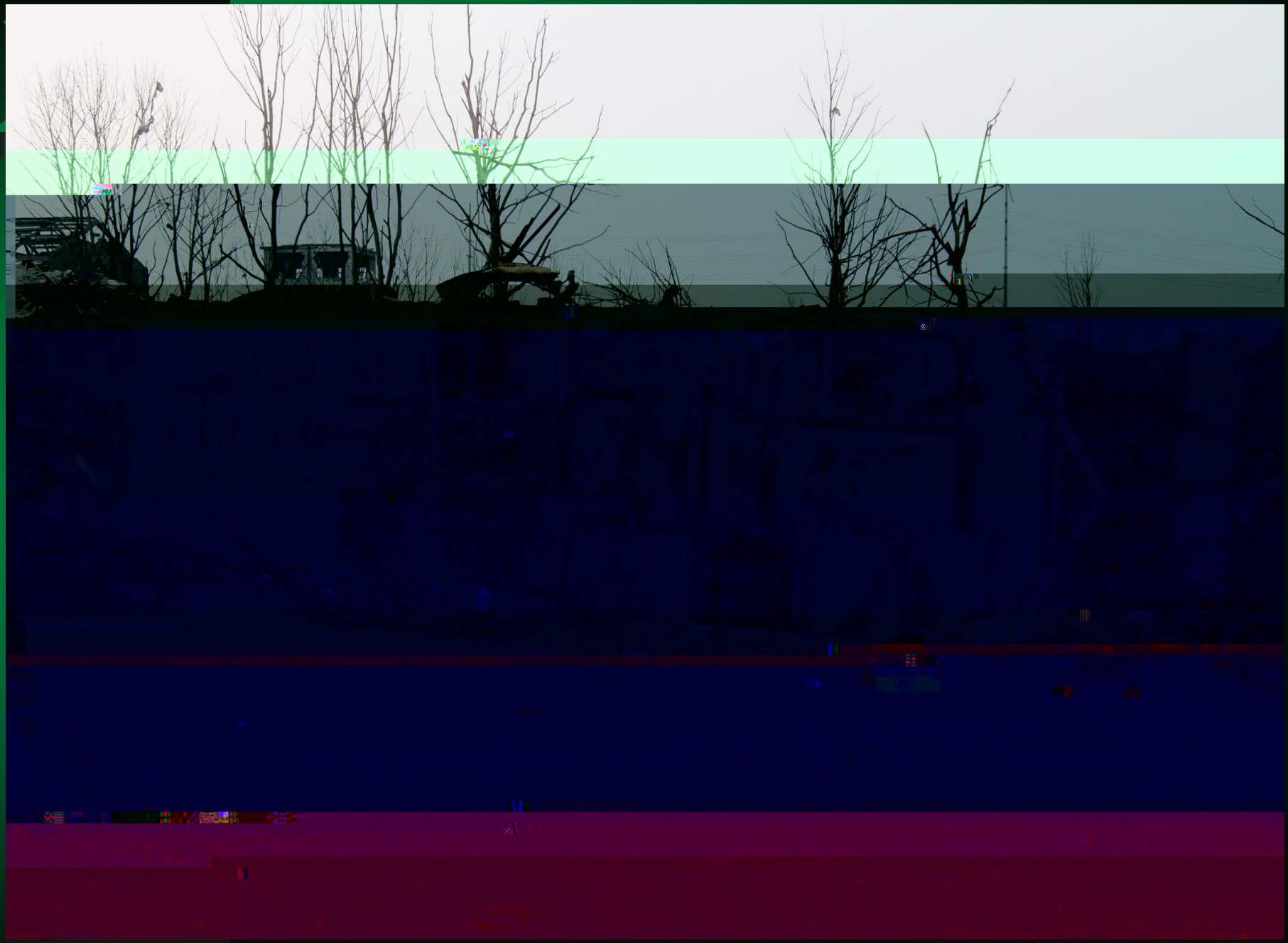

机械

中新網
Chinanews.com

4.卸

：

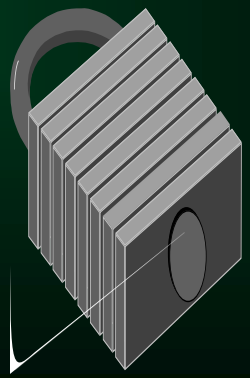

1

å ℃

卸

方式

获得安全

渠道

卸

员工掌握“安全使用危险化学品技能”应从哪几个方面体现？

卸

卸

作　　万

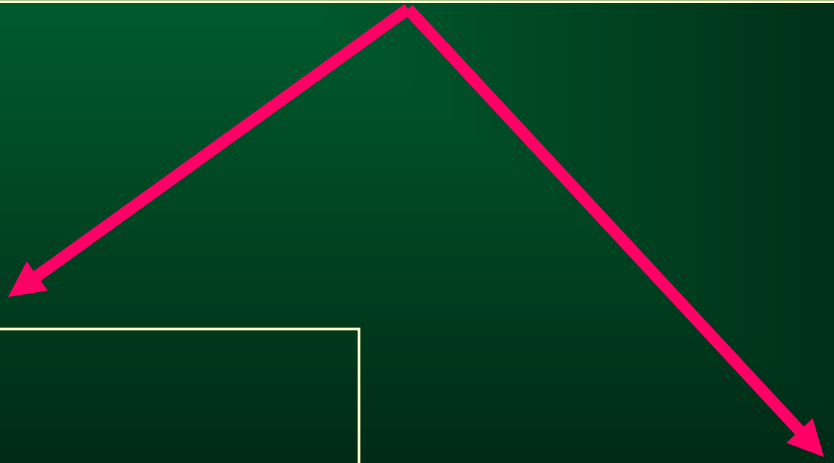

卸

卸

2

℃

改造设备

个体防护

危险化学品对人体损害的防护

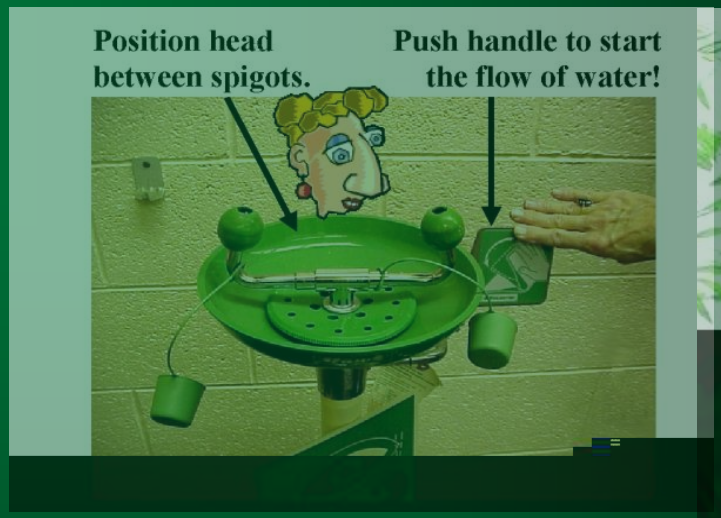
Position head
between spigots.
Push handle to start
the flow of water!

Í Ë Þ Ç

卸

Ý Í É

² Í

Ê ê Ù Ø

È Ø ² Í Ø

(ë Ê Â Ï Ê)

Ø ê Ù Ø

Ä ë ê Ù Ø

Ï Ê Ø

Ü (SCBA)

Ø ¾ Ô ã (PAPR)

5　卸

MSDS

卸

MSDS　CSDS

卸

卸

• Â Ùá Íì
Ãé Í Ú½ ê ¾

2. Ð Þì
ù Ð Ò ¬

3. - Ý Ö Ì

10. Ï ¾ Ö Ô ì Ũ Ö

4. Ãé Ï ö ²

11. ¾ Ç Ùá í È

11
1

5. Çì ö ²

12. Ð Ó Ùá í È

6. Ø É Ũ Ãé ¯ Ç

13. ì Í ¯ Ê

7. å í ¯ Ê Ô ¬ ô

14. Ü Ò ¬

8. Û ® Æ Í Ó Çì Â

15. ì ô Ò ¬

9. Ç Â Ó Ö

16. Í Ò ¬

MSDS

ë Ï Ã

½ Ê ù Ë ë

卸　　卸

卸 卸

Ž ¾ Æ Þì Ð Þì / ŭ Ð Æ Þì

Æ Íì « Âì û «

Â Ùă Íì Ê Í -

Þ Ú Ø ¯ Ð Þì - Æ CAS

Ž Ï Æ Þì - Ý Ø Ì

- Ý Ø Ç ê -

Þ ö Ô ¾ -

« ½ - ¯ -

Âì - ¯ -

Ã ê - Ý -

卸 卸

[illegible]

[illegible]

[illegible]

[illegible]

[illegible]

卸 卸

[illegible]

- [illegible]

[illegible]

[illegible]

[illegible]

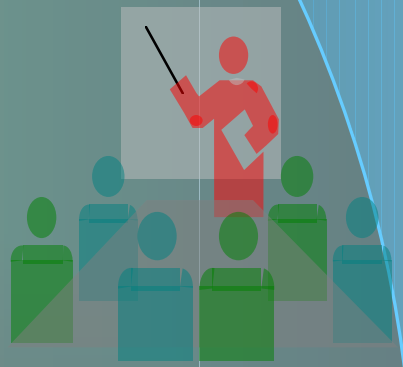

卸　　卸

十　十　公

公

书　们　且

公

央

何

业

卸上 卸

业

刷

且 5m/s)

发

发

且 30°C

十

卸 卸

MAC(mg/m^3):40

MAC(mg/m^3):5

TLV-TWA:

OSHA:1ppm, 3.2mg/m^3

ACGIH:10ppm, 3.2mg/m^3

TLV-STEL

卸 卸

ã Ì Æ Þì Ç Â Ó Ö

Ô ä ô Ö í -

ä ½ - $^{0}C^{2}$ -

Ø ½ - $^{0}C^{2}$ -

Ê Ô Ý Í Ù - kPa) -

ã õ É ¾ - $^{0}C^{2}$ -

Ð Ã / Þì Ì ½ Ë ¾ ½ -

Ð ½ - $^{0}C^{2}$ -

Ú Ã É ¾ - $^{0}C^{2}$ -

ã î Ö -

Þ Ú Ê Ô -

Í Ç Â Ó Ö -

ò ¾ ã ¾ - =1^{2} -

ò ¾ Ý Í ã ¾ - Æ Í =1^{2} -

Ã Ð Ï - kJ/mol) -

ã õ Ù Ē - MPa) -

ê Ý Ð ç % - V/V^{2} -

ê Ý É ç % - V/V^{2} -

卸 卸

½ Æ Þì Ï ¾ Ø Ô ì Ù Â Ø

Ï ¾ Ø -

Ì û -

ä Ê Û ® Ë Ó Ã -

ä - ¯ -

Þì î º û -

½ Ã Æ Þì ¾ Ç Ù í È

Ã Ø ¾ Ø -

Û Ã Ø ¾ Ø Ô É Ø ¾ Ø -

Ó Ã Ø -

É Ê Ø -

É Â ê Ø -

É Â Ø -

É ² é Ø -

Í -

卸　　卸

1. 作 们
2. 1 1 0
3.
且 且 万

4. 100 发

谢谢！